

Optimik Exporter

Inštalácia

1. Otvoriť stránku www.drevana.sk, v záložke **Objednávaci formulár** kliknúť na **Optimik Exporter** – spustí sa automatické sťahovanie. (Súbor sa zvyčajne uloží do zložky Prevezaté súbory)



2. Otvoriť stiahnutý súbor – spustí sa inštalácia

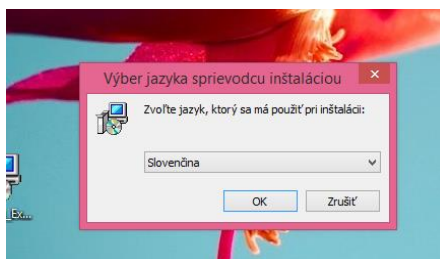

3. Vybrať jazyk
4. Pokračovať v inštalácii – stačí všetko odklikať (úvod, výber miesta pre uloženie, dokončiť)
5. Na ploche sa vytvorí odkaz na spúšťanie programu.



6. Spustiť program. Na úvod bude chcieť program stiahnuť sklad – **stačí potvrdiť ÁNO**

Program si automaticky načíta materiály a hrany, ktoré sa budú zadávať.

7. Hotovo

Návod na obsluhu

Zákazka Prvá zákazka

Výrobok Prvý výrobok

Kód	Názov	Hrúbka	Ks	Množstvo
-----	-------	--------	----	----------

#	Kód	Názov	Dĺžka	Šírka	=	Ks	Materiál
---	-----	-------	-------	-------	---	----	----------

Nastavenie programu O programe

-
- + Pridávanie položiek
 - Šípky úprava aktuálnej (označenej) položky
 - Vymaž záznam
 - Tab (tabulátor)- preklikávanie sa medzi jednotlivým možnosťami bez použitia myši
 - Enter – potvrdenie položky

Princíp :

Najskôr zadať meno, pridať materiál + hrany, ktoré chcem používať, vložiť jednotlivé rozmery s hranami a potom už len export – údaje uloží Vám do PC + ich priloží ako prílohu do emailu, ktorý nám odošlete.

1. Kliknúť na + v kolónke zákazka – zadať svoje meno. Potvrdiť.

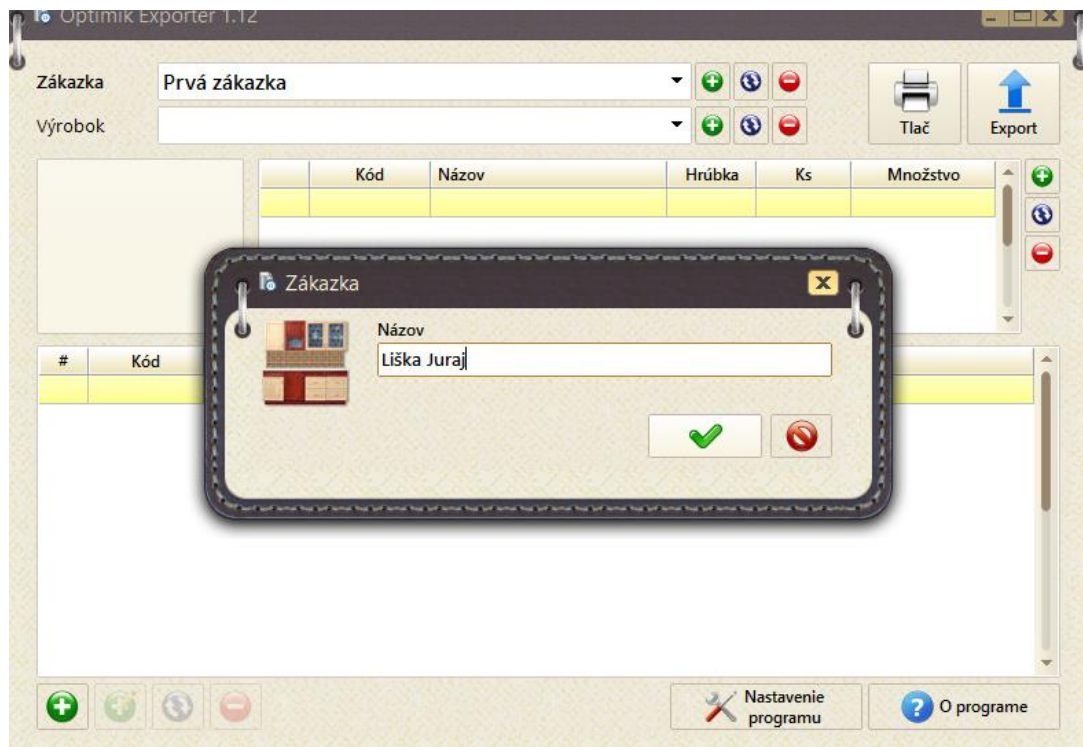

2. Program je určený pre viac odvetví, preto v tej to položke len skopírovať svoje meno.

Pracuje sa na tom, aby sa tento úkon nemusel opakovať

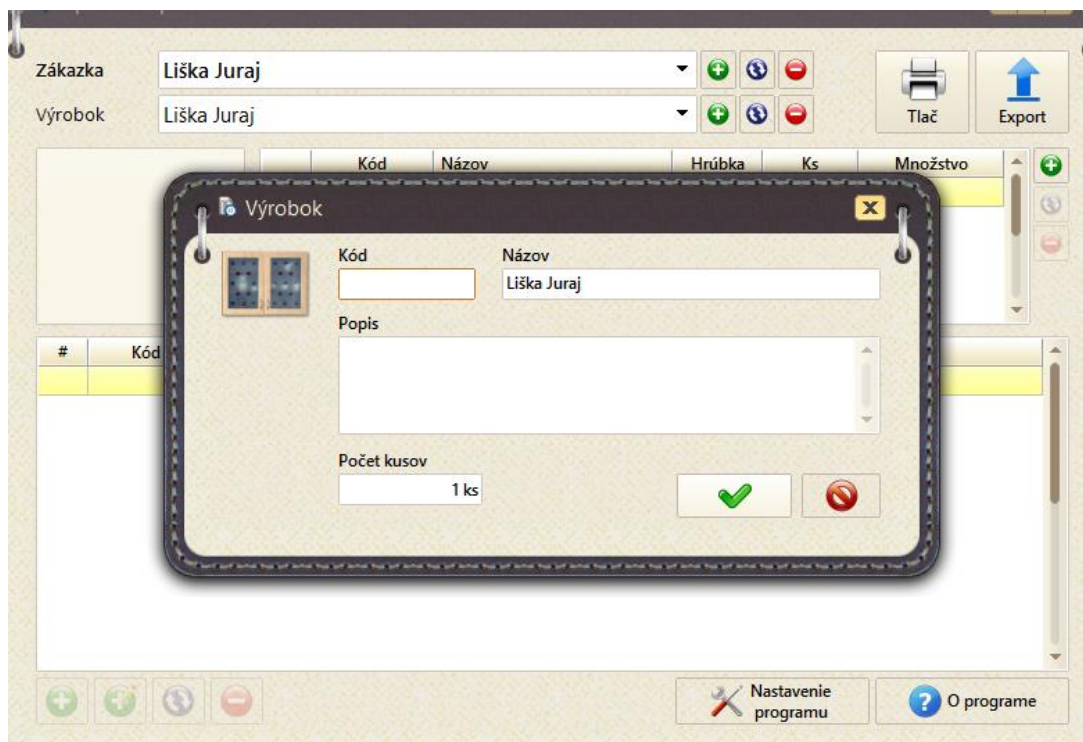

3. V ďalšej tabuľke vybrať materiál a hranu, pre ktorý chcem robiť rozpis. Môžem si vybrať viacero materiálov a hrán naraz, ktoré chcem používať. Napr. biela hl., buk 381, V stĺpci skupina si určím aký materiál budem vyberať (plošný/hrany). Po vybraní materiálu napr. biela hl. kliknem na zelenú šípku. Postup opakovať, kým si nevyberiem všetko, čo potrebujem.

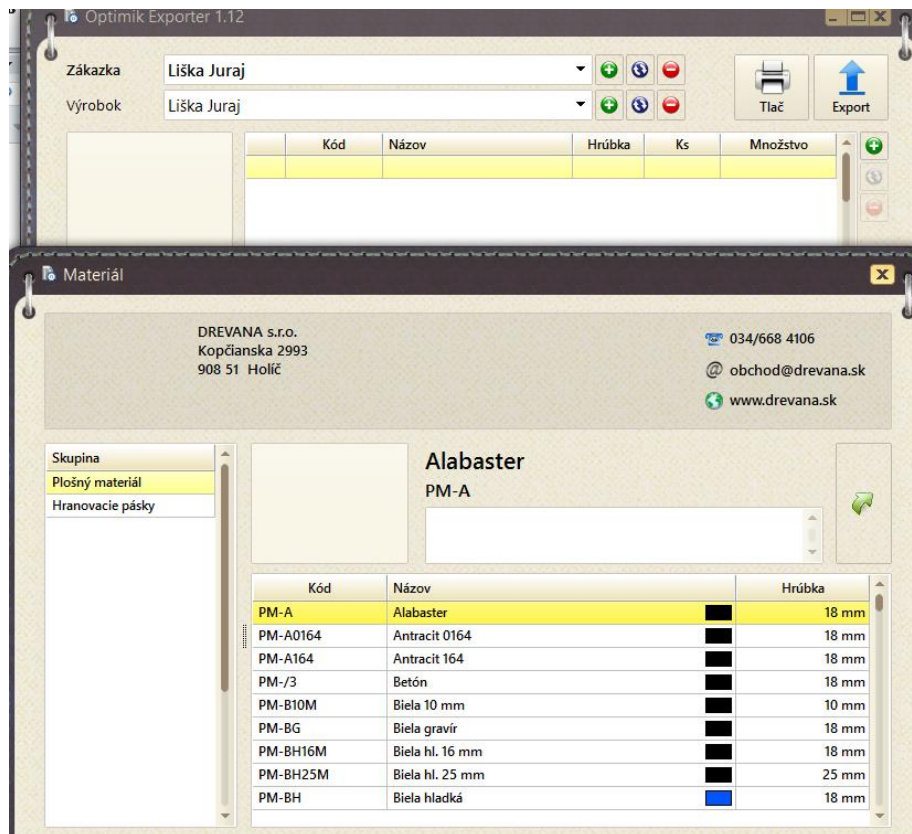

Takto to vyzerá, keď mám vybraný materiál.

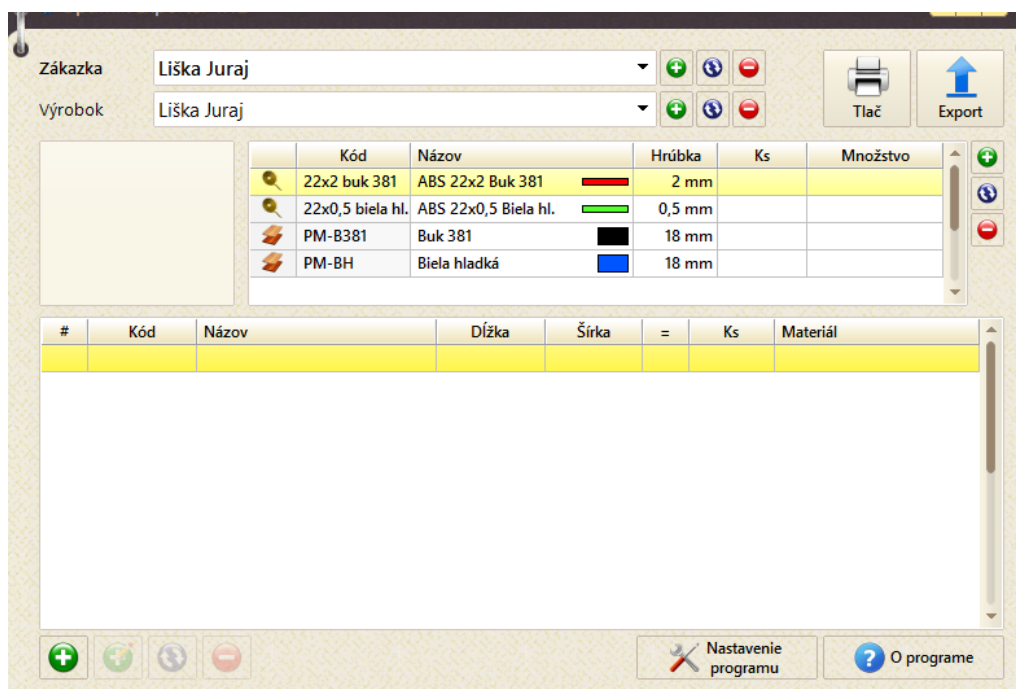

4. Po nadefinovaní materiálov, začať pridávať jednotlivé dielce. (vľavo dole zelené +)

The image shows two side-by-side screenshots of a software interface for defining parts. The left window is titled "Materiál" and shows "Buk 381" with dimensions: Množstvo 2 ks, Dĺžka 1000 mm, Šírka 396 mm. The right window is titled "Dielec" and shows "Biela hladká" with dimensions: Množstvo 2 ks, Dĺžka 720 mm, Šírka 520 mm. Both windows have a "Dodržať kresbu" checkbox checked, a "Kód" field, a "Názov" field (filled with "dvere" and "bok"), and a "Popis" field. At the bottom, there is a "Hranovacie pásy" section with a list of options and a green checkmark button.

Pre urýchlenie pridávania nových dielcov nemusím vždy klikať na tlačidlo plus, stačí klikať na klávesu plus na klávesnici v numerickej časti.

Vybrať **materiál**, zadať **množstvo**, **dĺžku** (vždy po letách), **šírku**.

Dodržať kresbu – pri materiáloch, ktoré kresbu nemajú môže byť políčko zaškrknuté – program vie že dielec nebude mať letá. Dá sa to použiť, ak mám materiál s kresbou a nezáleží mi na smere vlákien – nechať políčko prázdne.

Názov – zatiaľ je program nastavený tak, aby sa vždy musel zadať názov – to je veľká výhoda pre Vás, ak dielce olepíme etiketami – hneď viete, aký dielec máte v ruke.

Popis – používame v prípade, ktorý bude špecifikovaný v ďalšej kapitole -**Upozornenie**

Hranovacie pásy – vybrať typ hrany (malá šípka), ak mám vybraný typ hrany, potom stačí už len klikať na ikonky, kde má byť hrana. Pri ďalšom dielci si program pamätá typ predchádzajúcej hrany .

Potom už len potvrdiť a môžem pridať ďalší dielec.

5. Po zadaní všetkých dielcov si môžem zoznam vytlačiť, alebo dám priamo export.

Pozn.: výhoda je, že hneď po vytvorení zoznamu viem približne aká bude spotreba materiálu a hrany – avšak tu sú zarátané len presne metre štvorcové jednotlivých dielcov a hrany, nakoľko ešte nie spravená optimalizácia a program nevie aký bude nárezový plán a aké budú odpady.

Po kliknutí na položku **Export** bude potrebné zadať miesto, kde sa má zoznam uložiť a následne bude automaticky pripojený ako príloha do e-mailu a stačí už len odoslať.

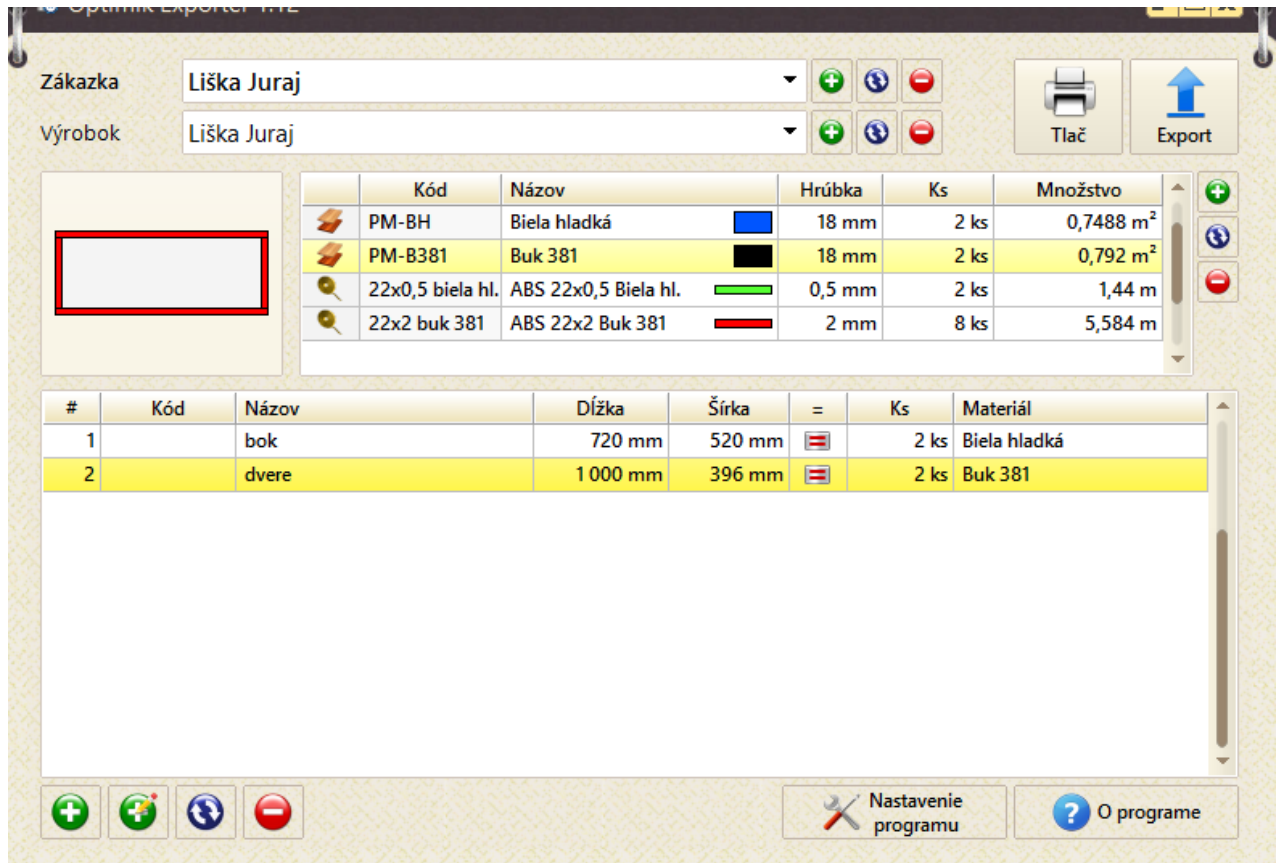

Zákazka: Liška Juraj

Výrobok: Liška Juraj

Kód	Názov	Hrúbka	Ks	Množstvo
PM-BH	Biela hladká	18 mm	2 ks	0,7488 m ²
PM-B381	Buk 381	18 mm	2 ks	0,792 m ²
22x0,5 biela hl.	ABS 22x0,5 Biela hl.	0,5 mm	2 ks	1,44 m
22x2 buk 381	ABS 22x2 Buk 381	2 mm	8 ks	5,584 m

#	Kód	Názov	Dĺžka	Šírka	=	Ks	Materiál
1		bok	720 mm	520 mm		2 ks	Biela hladká
2		dvere	1 000 mm	396 mm		2 ks	Buk 381

Nastavenie programu

O programe

6. Program sa bežne ukončí krížikom, ak budem znovu objednávať tovar zadám novú zákazku a postup sa opakuje.

Upozornenie

1. Ak chcete objednať materiál, ktorý nie je v zozname, vyplňte zoznam s iným materiálom (dôležité je aby mal/nemal kresbu) a **do emailu napíšte presný názov objednávaného materiálu.**

2. Hranička má určité limity, preto ak chcete olepiť úzky dielec, **uvedte ho do zoznamu, ale do kolónky popis napíšte nejakú poznámku aby som si to všimol**, v opačnom prípade nemusí byť dielec olepený.

Napr. ak chcete olepiť dielec 1000x60 mm – musím ho rezať 1000x100, olepiť a potom ho zakrátiť.

Napr. ak chcete olepiť čielko dookola 500x120mm – musím rezať 500x200 olepiť a potom ho zakrátiť.

3. Lepenie plátov – do zoznamu napíšte presný rozmer a počet a olepenie, **ale do kolónky popis napíšte LEPIŤ aby som si to všimol**, v opačnom prípade nemusí byť dielec zlepený, alebo nebude pridaný prídavok na opracovanie.